

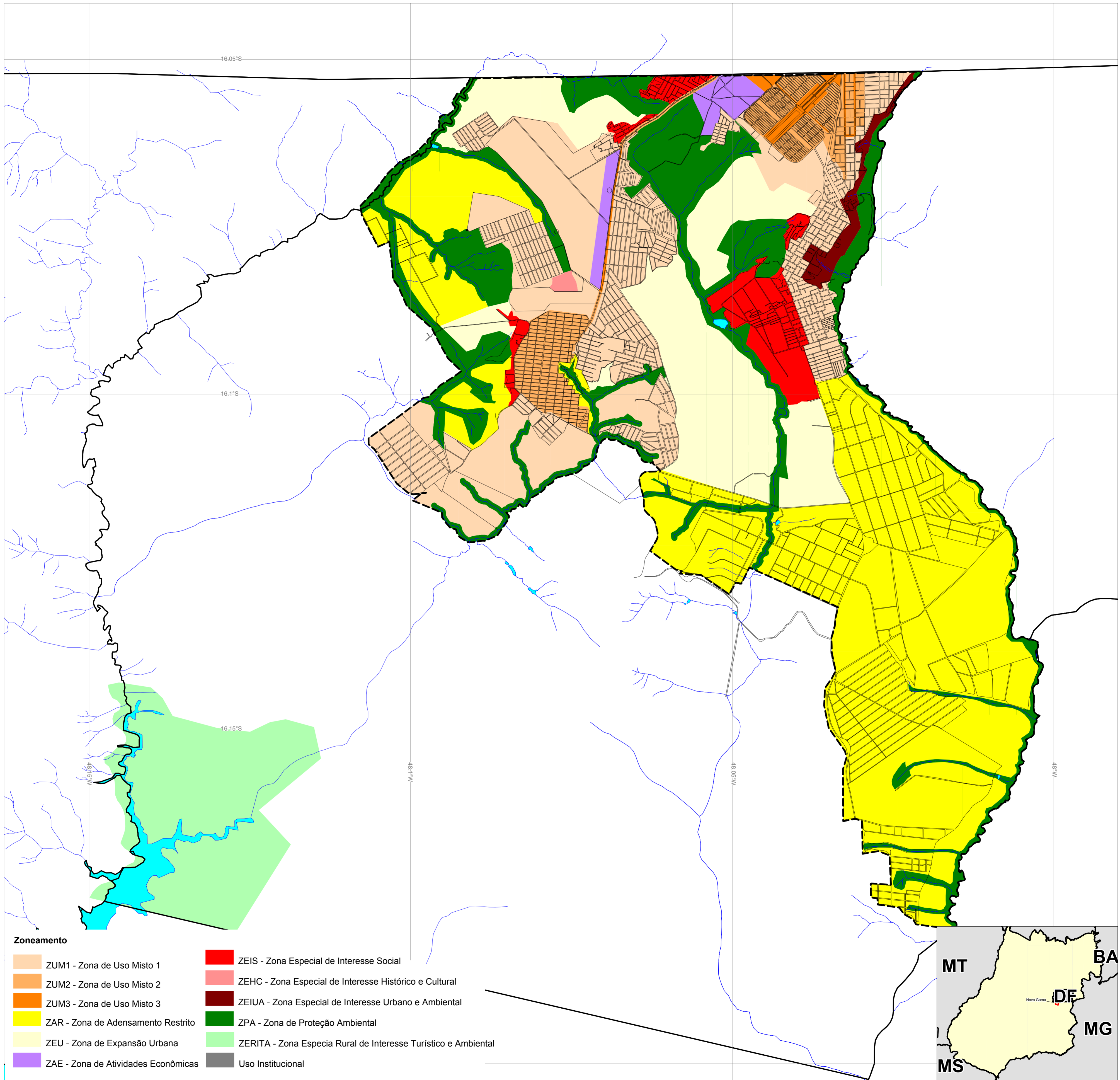

# Lei de Parcelamento, Uso e Ocupação do Solo - Anexo I



## Zoneamento do Município de Novo Gama



### Zoneamento

 ZUM1 - Zona de Uso Misto 1	 ZEIS - Zona Especial de Interesse Social
 ZUM2 - Zona de Uso Misto 2	 ZEHC - Zona Especial de Interesse Histórico e Cultural
 ZUM3 - Zona de Uso Misto 3	 ZEIUA - Zona Especial de Interesse Urbano e Ambiental
 ZAR - Zona de Adensamento Restrito	 ZPA - Zona de Proteção Ambiental
 ZEU - Zona de Expansão Urbana	 ZERITA - Zona Especial Rural de Interesse Turístico e Ambiental
 ZAE - Zona de Atividades Econômicas	 Uso Institucional

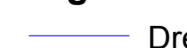
### Legenda

-  Drenagem
-  Lago, Lagoa, Represa, etc.
-  Perímetro Urbano

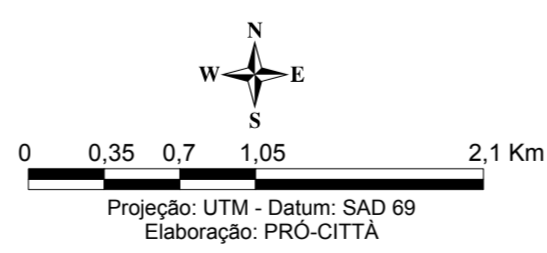

SEPLAN  
SECRETARIA DO  
PLANEJAMENTO E  
DESENVOLVIMENTO



ESTADO DE GOIÁS

